Gruppo Oncologico Chirurgico Cooperativo Italiano

GOCCI

IV Congresso del Gruppo Oncologico Chirurgico Cooperativo Italiano

"Terapie Mediche Innovative in Oncologia"

Firenze, 2-3 marzo 2012 - Chiostro del Maglio

Istituto Toscano Tumori

Con il patrocinio di

Università degli Studi di Firenze

REGIONE TOSCANA

Azienda Ospedaliera Universitaria Careggi

Ordine dei Medici di Firenze

SIC Società Italiana di Chemioterapia

SIF Società Italiana di Farmacologia

AIOM Associazione Italiana Oncologia Medica

SICO Società Italiana di Chirurgia Oncologica

PROGRAMMA

Pfizer Oncology

Gruppo Oncologico Chirurgico Cooperativo Italiano

GOCCI

Comitato Scientifico

GIANNI AMUNNI, *Firenze*
GIAMPAOLO BITI, *Firenze*
ALBERTO BOSI, *Firenze*
MARCO CARINI, *Firenze*
LUIGI CATALIOTTI, *Firenze*
FRANCESCO DI COSTANZO, *Firenze*
LUISA FIORETTO, *Firenze*
LUCIO LUZZATTO, *Firenze*
ROBERTO MAZZANTI, *Firenze*
CARMINE SANTOMAGGIO, *Firenze*
TERESITA MAZZEI, *Firenze - Presidente Congresso*
ENRICO MINI, *Firenze - Presidente Congresso*
FRANCESCO TONELLI, *Firenze - Presidente G.O.C.C.I.*

Segreteria Scientifica

SARA DIACCIATI
IDA LANDINI
STEFANIA NOBILI
PAOLO PETRENI

Unità di Chemioterapia - Dipartimento di Farmacologia
Università degli Studi di Firenze

Viale Pieraccini, 6 - 50139 Firenze
Tel. 055.4271 int. 306 - Fax 055.4271265

Segreteria Organizzativa

O.I.C. srl
Organizzazione Internazionale Congressi

ANNALISA BATISTINI

Viale G. Matteotti, 7 - 50121 Firenze
Tel. 055.5035320 - Fax 055.5001912
a.batistini@oic.it

Cari Colleghi,

dal 2 al 3 marzo 2012 ha luogo il IV Congresso del Gruppo Oncologico Chirurgico Cooperativo Italiano (G.O.C.C.I.) sulle "Terapie Mediche Innovative in Oncologia".

Come la scorsa edizione, il Congresso ospita esperti di rilievo nazionale che faranno il punto sulle più recenti innovazioni terapeutiche nel settore della terapia medica e dei trattamenti integrati in oncologia.

L'obiettivo principale del Congresso sarà quello di affrontare le tematiche dell'impiego razionale dei nuovi chemioterapici con bersagli molecolari specifici nella ricerca clinica e nella pratica medica con particolare riferimento alla loro integrazione con le terapie più tradizionali, coinvolgendo le professionalità e le discipline impegnate nei vari settori del trattamento dei tumori: oncologia, chirurgia, anatomia patologica, farmacologia, chemioterapia, radioterapia, terapia di supporto e cure palliative.

Con l'augurio di un proficuo lavoro, vi porgiamo il più caloroso benvenuto a Firenze,

Teresita Mazzei *Enrico Mini* *Francesco Tonelli*

SEDE DEL CONGRESSO

Chiostro del Maglio
Via Venezia, 5 - 50121 Firenze
Tel. / Fax 055.496803

Un breve cenno sul Chiostro del Maglio

Opera conventuale della fine del XIII secolo, appartenente alle Suore Domenicane, deve il suo nome al gioco della Pallamaglio, molto popolare nel XV secolo, che consisteva nello scagliare il più lontano possibile una palla lignea utilizzando appunto un maglio, ovvero una mazza ferrata. L'antico monastero venne soppresso dai Francesi nel 1808 e trasformato più avanti in Ospedale Militare. Successivamente fu occupato da un reparto dei Bersaglieri, poi destinato a lazzaretto, quindi alla Scuola di Applicazione della Sanità Militare ed in seguito, fino al 1998, alla Scuola di Sanità Militare. Attualmente l'immobile ospita il Dipartimento Militare di Medicina Legale di Firenze, mentre l'altra parte, affacciata sul Chiostro, ha funzione monumentale-museale e comprende reperti museali della Sanità Militare.

SEGRETERIA ORGANIZZATIVA

OIC s.r.l.
Organizzazione Internazionale Congressi
Viale G. Matteotti, 7 - 50121 Firenze
Tel. 055/50351 - Fax 055/5001912
a.batistini@oic.it
www.oic.it

Il desk della segreteria organizzativa è ubicato presso il Chiostro del Maglio in prossimità della sala plenaria ed osserva il seguente orario di apertura:

Venerdì, 2 marzo	**8.00-18.30**
Sabato, 3 marzo	**8.00-13.30**

QUOTE DI ISCRIZIONE

Quote di partecipazione in Euro (IVA 21% inclusa)

Partecipante	€250,00
Specializzando*	€150,00

**È necessario allegare al modulo copia del certificato di iscrizione alla scuola di specializzazione.*

La quota d'iscrizione include:

- l'accesso alle sessioni scientifiche;
- la documentazione congressuale;
- il certificato di partecipazione;
- il badge identificativo;
- il programma;
- le pause caffè;
- la colazione di lavoro del 2 marzo.

Per ulteriori informazioni si prega di contattare la Segreteria Organizzativa O.I.C. Srl.

BADGE IDENTIFICATIVO

Un badge nominativo con codice a barre è incluso nella documentazione congressuale da ritirare presso il desk della segreteria organizzativa prima dell'inizio del congresso.
I partecipanti sono pregati di indossarlo durante i lavori scientifici in quanto è il documento ufficiale che comprova la regolare iscrizione al congresso e dà accesso a tutti gli spazi della sede congressuale.

CENTRO SLIDE

Un centro slide computerizzato per le gestione di tutte le presentazioni scientifiche del congresso è ubicato in fondo alla sala plenaria ed è a disposizione dei relatori per la consegna delle presentazioni secondo il seguente orario:

Venerdì, 2 marzo	**8.00-18.30**
Sabato, 3 marzo	**8.00-13.30**

Per assicurare un buon svolgimento dei lavori, i relatori devono attenersi rigorosamente ai tempi programmati. È possibile effettuare la proiezione solo da computer.
Nella sala plenaria non ci sarà il proiettore per diapositive e non sarà possibile collegare il portatile personale direttamente al podio. La gestione di tutte le proiezioni sarà affidata ad un unico sistema, che provvederà automaticamente ad inoltrare le presentazioni. Questa soluzione garantisce una maggiore facilità d'uso, una superiore qualità di proiezione e un più veloce e fluido susseguirsi degli interventi.
I relatori sono invitati a usare il programma PowerPoint per windows (versione XP).
Le presentazioni su dischetto, CD Rom o su supporto esterno USB devono essere consegnate presso il centro slide almeno un'ora prima della sessione. I relatori con presentazioni su portatile personale devono presentarsi presso il centro slide almeno due ore prima della sessione.

PAUSE CAFFÈ E COLAZIONE DI LAVORO

Durante il congresso sono previste le pause caffè e una colazione di lavoro in base agli orari indicati sul programma. L'area catering si trova in prossimità della sala plenaria e della segreteria organizzativa. La colazioni di lavoro è prevista solo il giorno 2 marzo.

GUARDAROBA

Durante il congresso i cappotti ed eventuali bagagli possono essere lasciati in una stanza adibita a guardaroba incustodito, ubicata in prossimità della segreteria organizzativa. La segreteria organizzativa non è responsabile per quest'area.

COME RAGGIUNGERE LA SEDE DEL CONGRESSO

La sede del congresso è situata in prossimità del centro storico di Firenze ed è facilmente raggiungibile a piedi dalla stazione ferroviaria di Santa Maria Novella e dalla maggior parte degli hotel convenzionati.

In aereo

Dall'aeroporto di Firenze la sede congressuale è raggiungibile in 15-20 minuti con il taxi o con il servizio di autobus (Ataf-Sita servizio di linea "Vola-in-bus", capolinea presso la stazione ferroviaria di Santa Maria Novella, corse previste ogni 30 minuti).

In treno

La stazione ferroviaria più comoda è quella di Santa Maria Novella, situata in centro e a circa 15 minuti a piedi dalla sede congressuale.

In auto

Da Nord: uscita Firenze Nord, seguire le indicazioni per "viali di circonvallazione" e poi per "Centro".

Da Sud: uscita Firenze Sud, seguire le indicazioni per "viali di circonvallazione" e poi per "Centro".

Si consiglia di consultare il sito web www.viamichelin.it per visionare le mappe e i percorsi più agevoli. In prossimità della sede congressuale sono disponibili parcheggi a pagamento.

Gli organizzatori del congresso non sono responsabili per eventuali danni a persone o cose, furti o incidenti, che potrebbero coinvolgere i partecipanti o i loro accompagnatori durante il congresso.

Secondo la legislazione italiana è severamente vietato fumare in tutte le sale della sede congressuale, ad eccezione del chiostro esterno sotto il porticato in prossimità degli appositi posacenere. I partecipanti sono anche pregati di tenere spenti i propri cellulari in tutte le aree della sede congressuale ed in particolare durante lo svolgimento delle sessioni scientifiche.

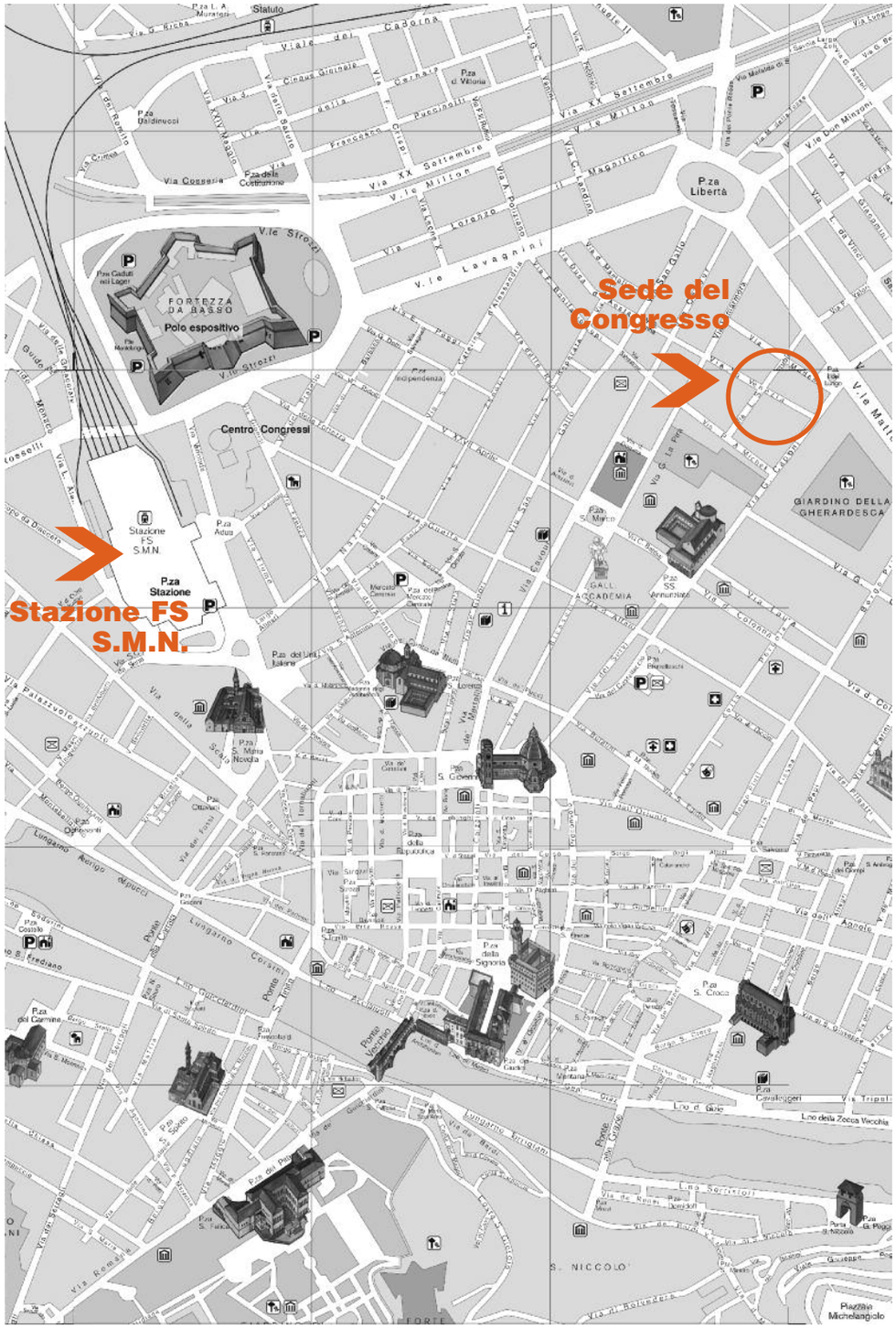

Piantina di Firenze

Il Gruppo Oncologico Chirurgico Cooperativo Italiano (GOCCI) desidera ringraziare le seguenti industrie farmaceutiche che hanno contribuito alla realizzazione di questo Congresso:

Merck Serono

Roche

Eli Lilly Italia

Janssen-Cilag

Sanofi-Aventis

AstraZeneca

Eisai

Ipsen

Italfarmaco

Novartis Farma

Pfizer Italia

PharmaMar

Pierre Fabre Pharma

Teva Italia

Ringraziamenti

Venerdì, 2 marzo 2012

8.30-9.00 **Saluto delle Autorità**

9.00-10.45 **Simposio - Attualità e prospettive nella terapia del carcinoma colorettale**

PRESIDENTE: Francesco Tonelli, *Firenze*
MODERATORI: Francesco Di Costanzo, *Firenze* - Enrico Mini, *Firenze*

- Marcatori molecolari predittivi
  Luca Messerini, *Firenze*
- Farmaci a bersaglio molecolare
  Francesco Di Costanzo, *Firenze*
- Metastasi epatiche da carcinoma colorettale:
  il trattamento chirurgico
  Francesco Tonelli, *Firenze*
- Metastasi epatiche da carcinoma colorettale:
  il trattamento medico
  Alfredo Falcone, *Pisa*

Discussione

10.45-11.15 ***Pausa caffè***

11.15-12.30 **Simposio - Attualità e prospettive nella terapia di altre neoplasie gastrointestinali**

PRESIDENTE: Paolo Bechi, *Firenze*
MODERATORI: Roberto Mazzanti, *Firenze* - Teresita Mazzei, *Firenze*

- Terapia medica dei tumori neuroendocrini gastroenteropancreatici
  Emilio Bajetta, *Monza*
- Farmaci anti-HER2 e altri farmaci a bersaglio molecolare nel carcinoma gastrico
  Alessandro Bittoni - Stefano Cascinu, *Ancona*
- Terapia adiuvante e della malattia metastatica nei GIST
  Maria Pantaleo, *Bologna*

Discussione

12.30-13.00 **Lettura - Modulazione delle vie di trasduzione del segnale come nuovo approccio nella terapia antitumorale**

Giovanni Gaviraghi, *Siena*
MODERATORE: Lucio Luzzato, *Firenze*

13.00-14.00 ***Colazione di lavoro***

14.00-15.45 **Simposio - Attualità e prospettive nella terapia del carcinoma mammario**

PRESIDENTE: Luigi Cataliotti, *Firenze*
MODERATORI: Sabino De Placido, *Napoli* - Luisa Fioretto, *Firenze*

- Marcatori molecolari predittivi e programmazione terapeutica
  Simonetta Bianchi, *Firenze*
- Chemioterapia adiuvante
  Grazia Arpino - Sabino De Placido, *Napoli*
- Nuovi farmaci nel trattamento del carcinoma mammario metastatico triplo negativo
  Fabio Puglisi, *Udine*
- Ormonoterapia
  Editta Baldini - Simona Giovannelli, *Lucca*

Discussione

15.45-16.15 ***Pausa caffè***

16.15-18.30 **Simposio - Attualità e prospettive nella terapia delle neoplasie ginecologiche e genitourinarie**

PRESIDENTE: Guido Francini, *Siena*
MODERATORI: Gianni Amunni, *Firenze* - Giulio Nicita, *Firenze*

- Nuovi farmaci per la terapia del carcinoma ovarico
  Pierfranco Conte, *Modena*
- Patologia molecolare del carcinoma prostatico
  Gabriella Nesi, *Firenze*
- Terapia medica del carcinoma prostatico resistente alla castrazione
  Sergio Bracarda - Michele Sisani, *Arezzo*
- Farmaci a bersaglio molecolare nella terapia del carcinoma renale
  Filippo De Braud, *Milano*
- Terapia medica dei carcinomi uroteliali
  Andrea Camerini, *Lido di Camaiore*

Discussione

Sabato, 3 marzo 2012

8.30-9.45 **Simposio - Attualità e prospettive nella terapia del carcinoma polmonare non a piccole cellule**

PRESIDENTE: Giampaolo Biti, *Firenze*
MODERATORI: Lucio Crinò, *Perugia* - Leonardo Politi, *Firenze*

- Fattori patologici e molecolari predittivi
  Camilla Comin, *Firenze*
- Novità nel trattamento medico della malattia avanzata
  Lucio Crinò, *Perugia*
- Terapia di mantenimento
  Federico Cappuzzo, *Livorno*

Discussione

9.45-11.00 **Simposio - Attualità e prospettive nella terapia del melanoma e dei sarcomi**

PRESIDENTE: Marco Santucci, *Firenze*
MODERATORI: Nicola Pimpinelli, *Firenze* - Umberto Tirelli, *Aviano*

- Fattori patologici e molecolari predittivi nel melanoma
  Daniela Massi - Cristian Scatena, *Firenze*
- Nuove prospettive nella terapia medica del melanoma
  Michele Maio, *Siena*
- Terapia medica dei sarcomi dei tessuti molli: stato dell'arte
  Paolo Casali, *Milano*

11.00-11.15 ***Pausa caffè***

11.15-13.15 **Simposio - Terapie di supporto e cure palliative**

PRESIDENTE: Gianluigi Cetto, *Verona*
MODERATORI: Alberto Bosi, *Firenze* - Bruno Neri, *Firenze*

- Terapia delle metastasi ossee
  Daniele Santini - Vladimir Virzì, *Roma*
- Progressi in terapia antiemetica
  Fausto Roila, *Perugia*
- Fattori di crescita emopoietici
  Marco Danova, *Vigevano*
- Terapia del dolore
  Carla Ripamonti, *Milano*
- Le risposte psicologiche all'esperienza della malattia oncologica
  Leonardo Fei, *Firenze*

Discussione

13.15 - 13.30 ***Chiusura del Congresso***

eisai
per le donne

Perché, nella malattia oncologica, "vince solo l'ammalato che vive appieno il tempo che ha davanti qualunque esso sia"

Gianni Bonadonna

sempre donna

per essere consapevole per la cura del tuo aspetto per la relazione con il partner e con gli amici per la cura del tuo fisico per l'equilibrio della tua mente per mangiare bene per impiegare il tuo tempo libero...

Eisai

hhc
human health care

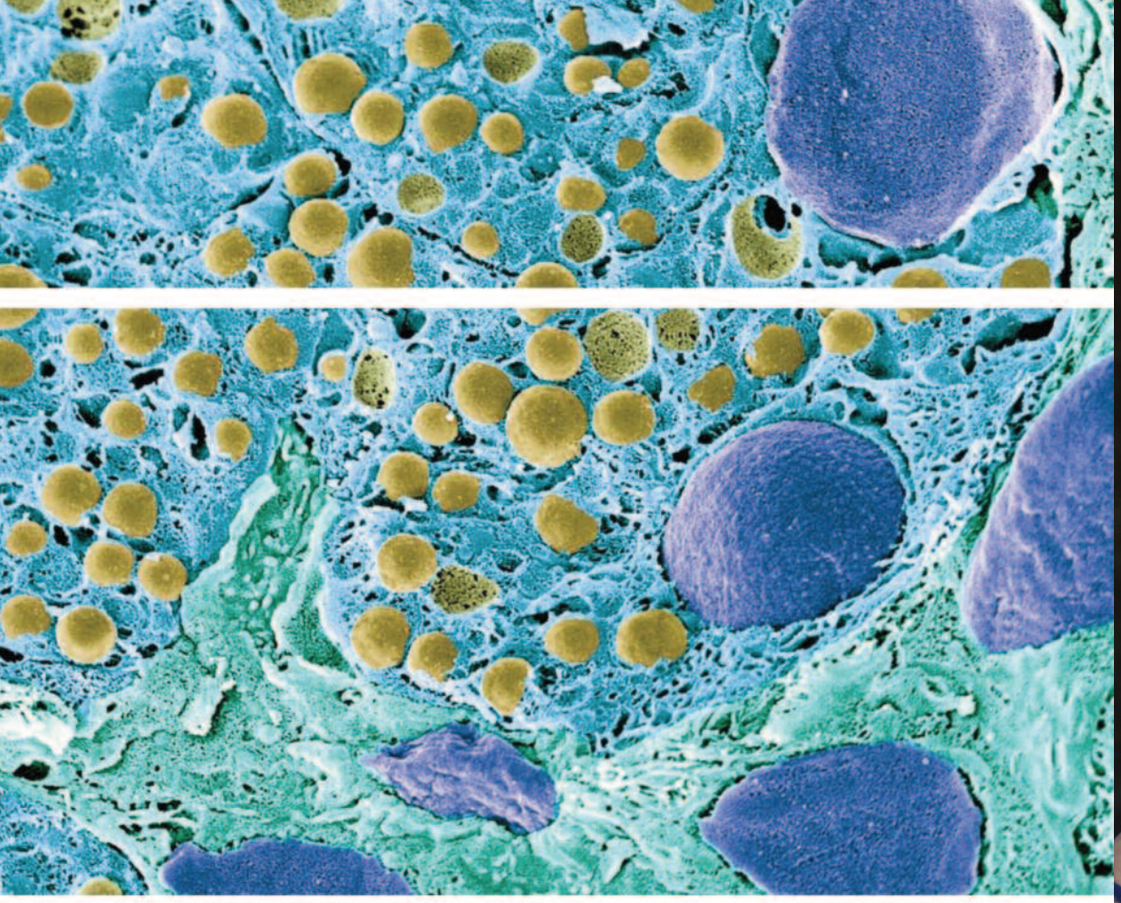

Innovazione per tradizione.

Innoviamo, per tradizione. Da sempre, puntiamo sulla ricerca e lo sviluppo di soluzioni terapeutiche all'avanguardia, capaci di migliorare la qualità della vita. Innoviamo, rimanendo saldamente radicati alla nostra tradizione.
Una tradizione fatta di ricerca, ma anche di valori, gli stessi che, da oltre un secolo, guidano le azioni e le decisioni di tutti i dipendenti del nostro Gruppo Johnson & Johnson.

janssen
PHARMACEUTICAL COMPANIES
of Johnson & Johnson

AstraZeneca

I nostri farmaci creano un futuro migliore per tutti.

AstraZeneca è un'azienda biofarmaceutica orientata all'innovazione e focalizzata su scala internazionale nella ricerca, nello sviluppo e nella commercializzazione di farmaci etici.

Il nostro obiettivo è curare alcune delle malattie più serie al mondo attraverso farmaci eccellenti, per migliorare la vita delle persone nel modo più veloce, sicuro ed efficiente.

www.astrazeneca.it

Lilly Oncology

Making science personal.

ITONC00056

Lilly

Risposte che contano.